

PLATNOST DOKUMENTACE																										
V _____ dne _____	V _____ dne _____	V _____ dne _____																								
LEGENDA																										
NAVRŽENÉ PŘECHODNÉ DOPRAVNÍ ZNAČENÍ	UZAVÍRKA	OBJÍZDNÁ TRASA																								
TRVÁLE DOPRAVNÍ ZNAČENÍ	UZAVÍRKA	OBJÍZDNÁ TRASA																								
TRVÁLE DOPRAVNÍ ZNAČENÍ	UZAVÍRKA	OBJÍZDNÁ TRASA																								
TRVÁLE DOPRAVNÍ ZNAČENÍ	UZAVÍRKA	OBJÍZDNÁ TRASA																								
<table border="1"> <tr> <td>ODPOVĚDNÝ PROJEKTANT:</td> <td>Richard Peška</td> <td>ČÍSLO ŽNAČKY:</td> <td>104/2024</td> </tr> <tr> <td>VYPRACOVATEL:</td> <td>Lukáš Beránek</td> <td>DATA:</td> <td>05/2024</td> </tr> <tr> <td>KONTROLOVATEL:</td> <td>Richard Peška</td> <td>FORMÁT:</td> <td>A3</td> </tr> <tr> <td>NÁZEV STAVBY:</td> <td>III/02321 Mysliboř - most ev.č. 02321-1</td> <td>VERZE:</td> <td>-</td> </tr> <tr> <td>OKRES:</td> <td>okres Jihlava, kraj Vysočina</td> <td>ČÍSLO PRŮLOM:</td> <td>SOUHRN</td> </tr> <tr> <td colspan="2">Situace dopravně-inženýrských opatření</td> <td>ČÍSLO:</td> <td>1</td> </tr> </table>			ODPOVĚDNÝ PROJEKTANT:	Richard Peška	ČÍSLO ŽNAČKY:	104/2024	VYPRACOVATEL:	Lukáš Beránek	DATA:	05/2024	KONTROLOVATEL:	Richard Peška	FORMÁT:	A3	NÁZEV STAVBY:	III/02321 Mysliboř - most ev.č. 02321-1	VERZE:	-	OKRES:	okres Jihlava, kraj Vysočina	ČÍSLO PRŮLOM:	SOUHRN	Situace dopravně-inženýrských opatření		ČÍSLO:	1
ODPOVĚDNÝ PROJEKTANT:	Richard Peška	ČÍSLO ŽNAČKY:	104/2024																							
VYPRACOVATEL:	Lukáš Beránek	DATA:	05/2024																							
KONTROLOVATEL:	Richard Peška	FORMÁT:	A3																							
NÁZEV STAVBY:	III/02321 Mysliboř - most ev.č. 02321-1	VERZE:	-																							
OKRES:	okres Jihlava, kraj Vysočina	ČÍSLO PRŮLOM:	SOUHRN																							
Situace dopravně-inženýrských opatření		ČÍSLO:	1																							

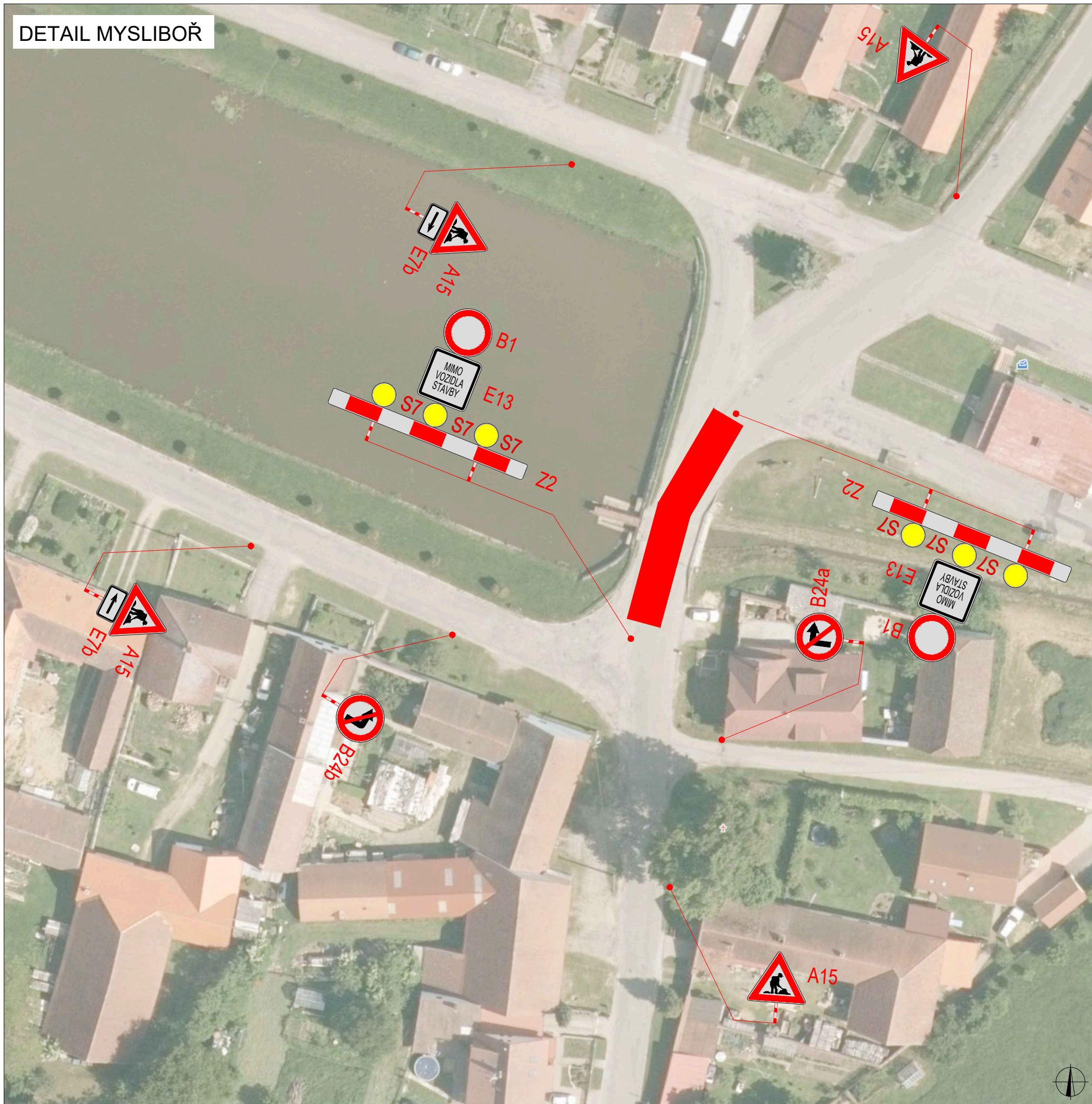





DETAIL MYSLIBOŘ







PLATNOST DOKUMENTACE

V dne	V dne	V dne
-------------------	-------------------	-------------------

LEGENDA

-  B1 NAVRŽENÉ PŘECHODNÉ DOPRAVNÍ ZNAČENÍ
-  UZÁVÍRKA
-  B1 TRVALÉ DOPRAVNÍ ZNAČENÍ
-  B1 TRVALÉ DOPRAVNÍ ZNAČENÍ DOČASNĚ ZNEPLATNĚNÉ

ZODPOVĚDNÝ PROJEKTANT:	Richard Peška		 VYZNAČ, s.r.o. Srážné 5113/1, 586 01 Jihlava
VYPRACOVAL:	Lukáš Beránek		
KONTROLOVAL:	Richard Peška		
NÁZEV STAVBY:	III/02321 Mysliboř - most ev.č. 02321-1		ČÍSLO ZAKÁZKY: 104/2024
	okres Jihlava, kraj Vysočina		DATUM: 05/2024
			FORMÁT: A3
OBSAH:	Situace dopravně-inženýrských opatření		MĚŘITKO: -
			ÚČEL: RDS
	ČÍSLO PŘÍLOHY:	SOUPRAVA:	2

Ověřovací doložka změny datového formátu dokumentu podle § 69a zákona č. 499/2004 Sb.

Změnou datového formátu se nepotvrzuje správnost a pravdivost údajů obsažených v dokumentu a jejich soulad s právními předpisy.
Nepodařilo se získat informace o podpisu.

Typ vstupního dokumentu: .PDF

Otisk souboru: DA3C2B599DFD58891FAE04FD558F69BAC01E5BCCDCAF7CD7690ED61506215EDA

Použitý algoritmus: SHA256_SBB 2.16.840.1.101.3.4.2.1

Subjekt, který změnu formátu dokumentu provedl:

Město Telč, Náměstí Zachariáše z Hradce 10, 58856 Telč

Datum vyhotovení ověřovací doložky:

19.6.2024

Jméno a příjmení osoby, která změnu formátu dokumentu provedla:

Sláma Adam Bc.